NYHEDSBREV
til læsekredse

Nr. 16
August 2022

ringkøbing-skjern
bibliotekerne

Kære Læsekredse

Sommeren er gået, og efteråret begynder så småt at nærme sig. Vi har samlet lidt i dette nyhedsbrev, som vil kunne have interesse for jer som læsekredse.

Litteratur i Naturens Rige

Ringkøbing-Skjern Bibliotekerne indbyder til et hyggeligt arrangement, hvor vi kombinerer litteratur og natur ved at flytte os ud i Naturens Rige.

Vi mødes to forskellige steder i kommunen på to forskellige datoer.

Tirsdag d. 30. august fra kl. 16.30-18.00 mødes vi i bålhytten ved Hover Å. Bålhytten ligger ved åen i forbindelse med Fiske- og Naturlegepladsen tæt på Ølstoftlejren, Heebro 3 B, 6950 Ringkøbing.

Tirsdag d. 6. september fra kl. 16.30-18.00 mødes vi i Forsøgshaven, Bisgaardsvej, 6880 Tarm.

Det er to forskellige noveller, der er valgt til de to gange. Novellen læses højt, og bagefter snakker vi sammen om den. Det er ikke en analyse af novellen. Det er, hvad vi kommer til at tænke på, når vi hører novellen. Der er intet krav om at skulle sige noget. Det er helt ok at være med, lytte og hygge sig.

Prisen er 25 kr. pr. gang, som inkluderer en sandwich og en flaske vand. Billetten købes på riskbib.dk eller på bibliotekerne.

BÅLHYTTEN VED HOVER Å

Tirsdag den 30. august kl. 16.30-18.00

Køb billet på riskbib.dk – 25 kr.

FORSØGSHAVEN TARM

Tirsdag den 6. september kl. 16.30-18.00

Køb billet på riskbib.dk – 25 kr.

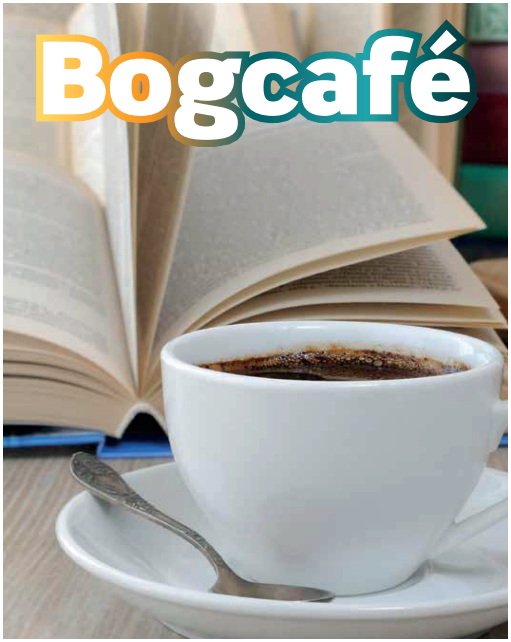

Der bliver i efteråret 2022 afholdt bogcafé på Skjern og Videbæk Biblioteker med inspiration til nye læseoplevelser. Temaet er *foruroligende familieromaner*, som er kendetegnet ved dysfunktionelle mønstre i familier eller hemmeligheder i familien.

Personale fra Ringkøbing-Skjern Bibliotekerne har valgt nogle interessante bøger om ovennævnte tema, som de glæder sig til at fortælle om.

Bestil gratis billet på riskbib.dk eller på bibliotekerne. Der vil være en kop kaffe og lidt sødt.

SKJERN BIBLIOTEK

Onsdag den 26. oktober kl. 10.30-11.30

Bestil gratis billet på riskbib.dk

VIDEBÆK BIBLIOTEK

Onsdag den 9. november kl. 10.30-11.30

Bestil gratis billet på riskbib.dk

DR Roman klubben

DR Romanklubben

Som noget nyt har Ringkøbing-Skjern Bibliotekerne i år valgt at være med i *DR Romanklubben*, som er et samarbejde, der efterhånden har kørt i mange år mellem DR, Litteratursiden og folkebibliotekerne.

Læseklubben mødes sammen med en ordstyrer fra biblioteket en gang om måneden og debatterer seks nutidige danske romaner udvalgt af DR og Litteratursiden.dk.

Den første gang, vi mødes, er **tirsdag d. 6. december 2022 kl. 18.30-20.00 på Skjern Bibliotek**. Derefter er det første tirsdag i hver måned til og med maj måned 2023.

Hvis du er vild med ny dansk litteratur og gerne vil være med til at vælge, hvem der skal have Romanprisen 2023, så køb billet på riskbib.dk – pris i alt 200 kr. for 6 gange. Der er plads til 10 deltagere.

Guidet Fælleslæsning

Det er en metode – udviklet af den engelske *The Reader Organisation* - til at dele en læseoplevelse. Læsningen varetages af en af bibliotekets læseguider og veksler mellem højtlæsning og samtale.

For deltagerne er der ingen forberedelse, da det er bibliotekets læseguide, der medbringer novellen og evt. et digt. Fælleslæsning tager udgangspunkt i de følelser og tanker, der opstår, mens man læser. Der er ingen "rigtige svar" i samtalen om teksterne. Varigheden vil være 1½ time.

Hvis der sidder en læsekreds og tænker, at det kunne I godt tænke jer at prøve, så ret blot henvendelse til Karin Kinch på mail: **karin.kinch@rksk.dk** eller på tlf. **9974 2622**.

Idéer til læsning

1) EN DRØM KAN VÆRE SÅ STÆRK: THORSTEIN THOMSEN, 2021
(409 sider)

Marianne har altid villet være kunstmaler. Hun vokser op i København i 1930'erne, og hendes familie forstår ikke hendes kunstnerdrømme. En arv fra hendes mormor gør det muligt at forfølge drømmen og starte på Kunstakademiet.

Bogen giver et levende portræt af livet som kunstner på godt og ondt. En bog om livsvalg, vedholdenhed, succes og fiasko.

2) KVINDEN DER SAMLEDE VERDEN: EVA TIND, 2021 *(438 sider)*

Spændende biografisk roman om videnskabskvinden Marie Hammer, der levede et usædvanligt og fascinerende kvindeliv som rejsende forsker i fem verdensdele.

Marie Hammer levede fra 1907-2002.

Hun er den første i familien, som får en akademisk uddannelse. Hun bliver zoolog med speciale i mosmider, og hendes speciale gør, at hun må ud og forske forskellige steder i verden. Hun stifter familie og får fire børn og kæmper for at få familielivet og rollen som mor forenet med hendes forskning og lange ophold i udlandet.

Bogen skildrer Marie som en ambitiøs, stærk og målrettet kvinde, som må kæmpe for sin sag, og det sker ikke uden faglige og familiære konflikter.

3) OVERLEVERNE: ALEX SCHULMAN, 2022
(287 sider)

Hvad var det, der skete den skelsættende sommer oppe ved ødegården, som fik en familie til at gå itu?

"Overleverne" er fortællingen om tre brødre, Nils, Benjamin og Pierre. Vi møder dem en sommer, da de er 7, 9 og 13 år og befinder sig på familiens ødegård i Sverige.

Drengene er meget overladt til sig selv, der er ikke megen omsorg fra forældrenes side. Ingen opdager, da de to yngste farer vild i skoven. Da faren giver dem en udfordring, der går ud på at svømme om kap i søen, er de ved at drukne, de kan næsten ikke klare turen, men da de kommer i land, med blå læber og totalt udmattede, er forældrene gået ind, det er, som om de har glemt dem.

En smuk roman om omsorgssvigt, tragedie og sorg. En roman om uskyldstab, ensomhed, fortrængninger og skrøbelige familiedynamikker oplevet gennem barnets øjne. En stærk læseoplevelse, som giver stof til eftertanke.

4) SANGE FRA SKARNBØTTEN: BENT HALLER, 2022 *(287 sider)*

Enebarnet Jørgen vokser op i Frederikshavn i 1960'erne. Jørgen bliver drillet i skolen, men bliver alligevel bedste ven med den charmerende Poul. Jørgens forældre bliver glade for Poul, og lidt efter lidt er han som en ekstra søn i familien og overstråler den stille Jørgen. Venskabet varer ved i ungdommen men ikke uden konflikter mellem de to meget forskellige unge mænd.

En god bog til snak om livet i 1960'erne, venskab og modsætninger, der mødes.

5) SARA & AUGUST:
PERNILLE JUHL, 2022 *(474 sider)*

Scenen er Aabenraa under besættelsen. Sara er jøde og er flygtet sammen med familien fra Berlin til Aabenraa. August bor i byen, men har det svært i skolen. Han bliver ven med Herman, som fatter sympati for Hitler og nazismen, og dette kommer til at præge August. Efter krystalnatten mødes Sara og August, og trods de store forskelligheder forelsker de sig i hinanden. Sara har brug for Augusts hjælp, så han må finde sin egen vej.

Underholdende og letlæst bog, hvor man får serveret historiske begivenheder og oplysninger på en nem måde krydret med romantik.

6) SHUGGIE BAIN:
DOUGLAS STUART, 2021 *(483 sider)*

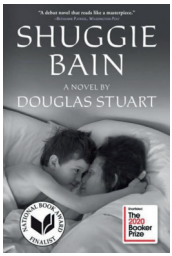

Barsk roman fra 1980'ernes Glasgow om en følsom drengs hårde opvækst med en alkoholiseret mor. Shuggie bor sammen med sin mor i et råt kvarter, som er præget af vold, misbrug og fattigdom. Shuggie føler sig ensom og anderledes.

Moderen drømmer om et bedre liv og flygter fra hverdagen med alkohol som middel. En realistisk og gribende roman om forholdet mellem mor og barn, som forsøger at klare dagen under svære sociale forhold.

7) STJERNERNES KNITREN:
JÓN KALMAN STEFÁNSSON, 2021
(215 sider)

Omdrejningspunktet er tabet af en mor, som det opleves af en syvårig dreng, der både forstår og ikke forstår. Han ser moren svinde ind til en streg i luften i en jernseng på hospitalet, mærker kulden i de hænder, der engang var varme som sommeren, står ved graven, ser kisten blive sænket ned.

Faren og han sidder tavse i sofaen dag efter dag, men pludselig en morgen går en kvinde med ravnsort hår og et strengt ansigt ud af soveværelset for at lave havregrød. Drengen har fået en stedmor. Fortælleren har tilbageblik på generationerne før. En lille bog om store følelser, familierelationer, døden, sorg og kærlighed.

8) VIOLETA:
ISABEL ALLENDE, 2022 *(317 sider)*

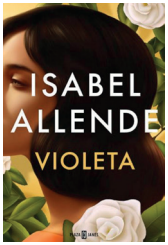

Violeta kommer til verden i Chile i 1920. Gennem et århundrede er hun øjenvidne til store omvæltninger, undertrykkelse og diktatur. Samtidig oplever hun kærligheden, dybe venskaber og familietragedie. Historien fortælles gennem et brev til en elsket.

En bevægende roman med levende miljøer og karakterer. Her er store temaer som kærlighed, sygdom, fattigdom og velstand og kampen for kvinders rettigheder.

Forfatterbesøg

I efteråret 2022 får Ringkøbing-Skjern Bibliotekerne besøg af forfatterne:
Josefine Klougart, **Anne Mette Kirk**, **Anna Grue** og **Christina Kjelsmark**.

Derudover kommer **Liselotte Wiemer**, litteraturanmelder, som vil inspirere dig til årets højdepunkter fra bunken af dansk og nordisk litteratur.

Desuden får vi besøg af **Esben Hansen**, som er lydbogsindlæser, der vil fortælle om de udfordringer og oplevelser, der er ved at indlæse lydbøger.

Se programmet og køb billet på riskbib.dk

Læs mere om arrangementerne i Ringkøbing-Skjern Bibliotekernes arrangementsprogram for efteråret 2022 eller på riskbib.dk, hvor der også er mulighed for at bestille billetter til de forskellige arrangementer.

Andre typer arrangementer

Derudover er der mange andre typer arrangementer, der kan være af interesse. Der vil være *Fortællingens Dag*, *Skumringstime* samt *erindringscaféer*, *fællessang* med videre.

Læsekredsposer

Siden sidste nyhedsbrev har vi købt følgende læsekredsposer:

Lotte Kirkeby:
Hvis man ikke vidste bedre

Josefine Klougart:
Alt dette kunne du få

Jesper Bugge Kold:
Tre dage i april

Aflevering af læsekredsposer
Vi er nødt til at understrege vigtigheden af, at alle 12 eksemplarer i læsekredsposen bliver afleveret samtidigt.

Det er svært for os at få samlet alle eksemplarer i posen, hvis de bliver afleveret enkeltvis. Det kan også have betydning for, at vi ikke kan udlåne læsekredsposen til de næste, der står i kø til læsekredsposen.

Riskbib.dk
I kan se, hvilke læsekredsposer vi tilbyder her:
https://riskbib.dk/node/2089

På hjemmesiden har vi også forslag til en række bøger, der kan være gode at snakke om:
https://riskbib.dk/node/2088

Centralbibliotekernes læsekredsposer
Der er nu mulighed for at skaffe læsekredsposer fra centralbibliotekerne. Det er som udgangspunkt forholdsvis "smalle" titler, men rigtig gode titler. Sig til hvis I er interesseret.

Forfatterweb.dk

På **https://forfatterweb.dk/forfatterstafet** vil I kunne se forskellige forfattere, der fortæller om deres forfatterskab i dybdegående interviews.

→ Litteratursiden.dk

Det er bibliotekernes litteratursite med inspiration, nyheder, anmeldelser, analyser, portrætter, interviews, artikler og videoklip:
https://litteratursiden.dk/

Læsekompas.dk

Det er bibliotekernes inspirationsværktøj til voksne læsere af skønlitteratur. Med Læsekompasset kan I søge efter jeres yndlingsbøger og finde en bog, der minder om: **https://laesekompas.dk/**

Ringkøbing-Skjern Bibliotekerne ønsker jer rigtig god læselyst med nyhedsbrevet.

Kontaktpersoner på bibliotekerne:

Har I spørgsmål eller forslag, må I endelig kontakte os.

Videbæk Bibliotek
Tanja Christensen
Tlf. 99 74 26 18 / E-mail: tanja.christensen@rksk.dk

Skjern Bibliotek
Karin Kinch
Tlf.: 99 74 26 22 / E-mail: karin.kinch@rksk.dk

Hvide Sande Bibliotek
Marianne Vestergaard
Tlf.: 99 74 26 41 / E-mail: marianne.vestergaard.hansen@rksk.dk

Ringkøbing Bibliotek
Dorthe Rosenkjær
Tlf.: 99 74 26 01 / E-mail: dorthe.rosenkjaer@rksk.dk

Tarm Bibliotek
Kirsten Dreier
Tlf.: 99 74 26 23 / E-mail: kirsten.dreier@rksk.dk

ringkøbing-skjern
bibliotekerne
www.riskbib.dk

– en del af NATURENS RIGE